Elaborazione del dato su ctr 1:10.000
Stampa in riduzione della scala 1:55.000

N

Provincia di Massa - Carrara

PTC

Variante generale
di conformazione
al PIT/PPR e alla LR 65/2014

Quadro Conoscitivo

QC.6 CARATTERI DEL TERRITORIO APERTO. HABITAT ED EMERGENZE NATURALISTICHE

adozione

Legenda

Limiti amministrativi

Geotopi

Geositi puntuali (arco naturale,picco isolato,buca della neve,cavità naturale,dolina,loc. fossilifera, marmitta,masso erratico,morena cementata,rocce montonate,sella glaciale,siti minerari,stratotipo del retico,località paleoetnografiche,risorgenti permanenti o temporanee,affioramenti di lignite,cordone morenico,deposito fluvio-lacustre,deposito glaciale sciolto,elementi runiformi)

Geositi lineari (conca di sovraescavazione,circo glaciale,cordone morenico,cresta,cuesta,discontinuità tettonica,forra,meandro incassato,paleoalveo,parete,struttura di interferenza tettonica,valle a U, finestra tettonica (limite sepolto),finestra tettonica,ripa marina,gradino glaciale)

Geositi areali (campo carreggiato, campo di doline)

Grotte

Sorgente

sorgente termale

Emergenze lineari

Reticolo idrografico

Emergenze puntuali

Fitocenosi

Formazioni vegetali

AMBIENTI COSTIERI
- Spiagge seminaturali relitte
  . Spiagge sabbiose prive di vegetazione (16.11)

AMBIENTI FLUVIALI, LACUSTRI E PALUSTRI
- Ecosistemi lacustri e palustri (Laghi di acqua dolce con vegetazione scarsa o assente, Canneti a Phragmites australis e altre elofite e canneti mediterranei
- Corridoio fluviale e ripariale (Greti fluviali, boschi ripariali a pioppi, boschi ripariali mediterranei a Alnus glutinosa, boschi ripariali a Fraxinus angustifolia, boschi ripariali temperati di salici)

AMBIENTI PRATIVI E ARBUSTIVI
- Brughiere montane e alpine (Brughiere subatlantiche a Calluna e Genista, brughiere a mirtilli dell'Appennino)
- Praterie e garighe su litosuoli ofiolitici e serpentinicoli
- Pascoli e praterie primarie e secondarie, prevalentemente montane (Praterie mesiche temperate e supramediterranee, praterie termofile subalpine acidofile, praterie compatte alpine acidofile)
- Prati e praterie pascolate (Praterie mesofile pascolate, praterie da sfalcio planiziali, collinari e montane)

AMBIENTI BOSCHIVI E FORESTALI
- Boschi montani e altomontani di elevata continuità, maturità e caratterizzazione ecologica (Faggete dell'Europa centro-meridionale, querceti temperati a cerro, querceti temperati a roverella, boschi di Ostrya carpinifolia, boschi a Castanea sativa (41.9)
- Castagneti da frutto (Boschi a Castanea sativa)
  Boschi e cespuglieti ripariali, palustri e dei suoli umidi (Boschi e cespuglieti palustri a ontani e salici, boschi ripariali a pioppi
- Boschi e boscaglie planiziali in ambito costiero
- Boschi e boscaglie costieri a prevalenza di pini mediterranei
- Boschi e boscaglie di sclerofille (Leccete supramediterranee)

AMBIENTI RUPESTRI, DETRITICI, GLACIALI E VULCANICI
- Mosaici di habitat rupestri e detritici (Rupi carbonatiche delle Alpi marittime e delle Alpi Apuane, rupi silicatiche medio-europee, ghiaioni silicatici macrotermi pirenaico-alpini, ghiaioni carbonatici macrotermi peri-alpini, ghiaioni carbonatici microtermi delle Alpi e dell'Appennino centrale e settentrionale

AMBIENTI ANTROPICI
- Ambienti agricoli e sistema dei campi chiusi di montagna, collina e pianura

ALTRE AREE DI INTERESSE ECOLOGICO DELLA PIANURA COSTIERA

Aree con elevata concentrazione di habitat

- zone a protezione speciale ZPS

IT5110022 - Lago di Porta

IT5120015 - Praterie primarie e secondarie delle Apuane

- siti di interesse regionale SIR

IT5110101 - Lago Verde di Passo del Brattello

- zone speciali di conservazione ZSC e siti di importanza comuntaria SIC

IT5110001 - Valle del torrente Gordana

IT5110002 - Monte Orsaro

IT5110003 - M. Matto - M. Malpasso

IT5110004 - M. Acuto - Groppi di Camporaghera

IT5110005 - M. La Nuda - M. Tondo

IT5110006 - Monte Sagro

IT5110007 - Monte Castagnolo

IT5110008 - Monte Borla - Rocca di Tenerano

IT5120008 - Valli glaciali di Orto di Donna e Solco di Equi

IT5120010 - Valle del Serra - Monte Altissimo
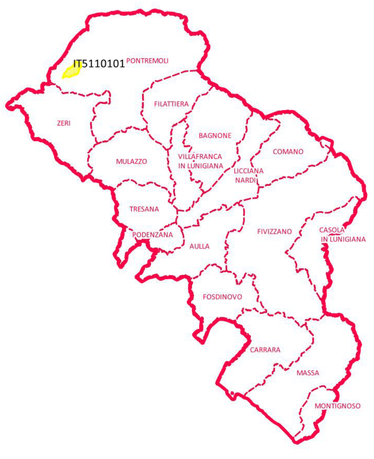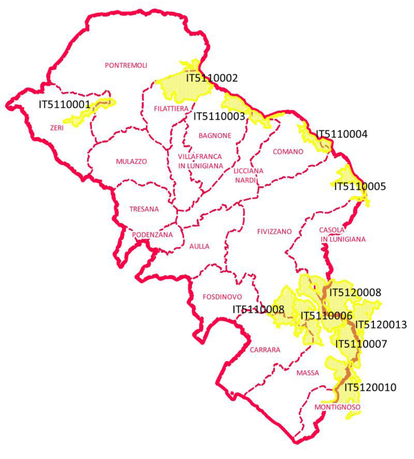
IT5120013 - M. Tambura - M. Sella