Elaborazione del dato su ctr 1:10.000
Stampa in riduzione della scala 1:55.000

N

Provincia di Massa - Carrara

PTC

Variante generale
di conformazione
al PIT/PPR e alla LR 65/2014

Quadro Conoscitivo

QC.2a RICOGNIZIONE DELLE STRUTTURE DEL PIT/PPR
STRUTTURE IDROGEOMORFOLOGICHE

adozione

Legenda

Limiti amministrativi

MORFOTIPI

- COSTA -
- Costa a dune e cordoni
- Depressioni retrodunali
- PIANURE E FONDOVALLE -
- Fondovalle
- Bacini di esondazione
- Alta pianura
- MARGINE -
- Margine
- Margine inferiore
- COLLINA DEI BACINI NEO-QUATERNARI -
- Collina dei bacini neo-quaternari, litologie alternate
- COLLINA -
- Collina calcarea
- Collina a versanti dolci sulle Unità Liguri
- Collina a versanti ripidi sulle Unità Liguri
- Collina a versanti dolci sulle Unità Toscane
- Collina a versanti ripidi sulle Unità Toscane
- Collina sui depositi neo-quaternari con livelli resistenti
- MONTAGNA -
- Montagna silicoclastica
- Montagna calcarea
- Montagna su Unità da argillitiche a calcareo-marnose
- Montagna ringiovanita su terreni silicei del basamento
- DORSALE -
- Dorsale carbonatica
- Dorsale silicoclastica

ALTRE COMPONENTI DELLA STRUTTURA IDROGEOMORFOLOGICA

- Geositi puntuali
- Geositi lineari
- Depressioni tettono-carsiche
- Collina Ofioliti Ligure dura
- Aree carsiche
- Grotte
- Sorgenti
- Sorgenti carsiche

SCHEMA DELLE UNITA' STRATIGRAFICHE E STRUTTURALI
SKETCH MAP OF THE STRATIGRAPHIC AND STRUCTURAL UNITS

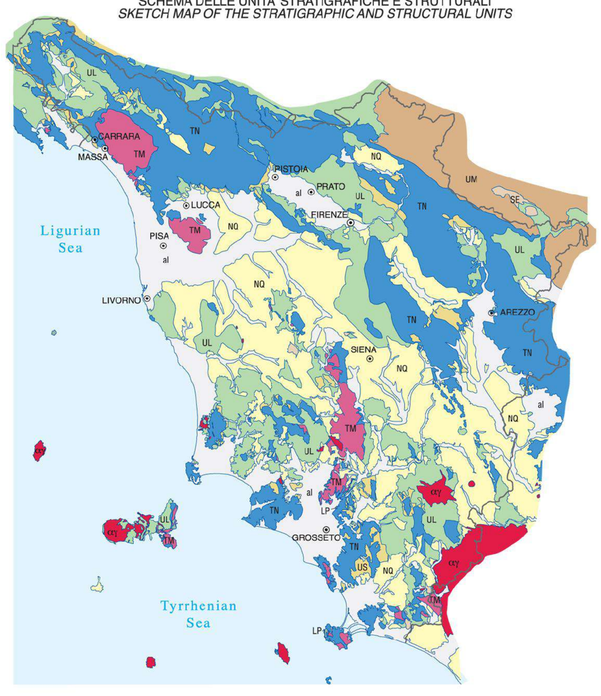

al — Depositi alluvionali recenti
Recent alluvial deposits

xy — Rocce magmatiche neogeniche e quaternarie
Neogene and Quaternary magmatic rocks

NQ — Successioni dei bacini neoautoctoni
Successions of the Neoautochthonous basins

SE — Successioni Epiliguri
Epiligurian successions

LP — Unità Liguri-Piemontesi metamorfiche
Metamorphic Ligurian-Piedmont Units

UL — Unità Liguri
Ligurian Units

US — Unità Subliguri
Subligurian Units

TN — Unità Toscane non metamorfiche
Non metamorphic Tuscan Units

TM — Unità Toscane metamorfiche
Metamorphic Tuscan Units

UM — Unità Umbro-Marchigiane
Umbro-Marchean Units

Schema delle Unità Stratigrafiche e Strutturali