Elaborazione del dato su ctr 1:10.000
Stampa in riduzione della scala 1:55.000

BASI CARTOGRAFICHE:
- Mosaico Carta Tecnica Regionale Toscana 10k (servizio download geoscopio Regione Toscana)
- IGM 100.000 (servizio wms Ministero dell'Ambiente http://wms.pcn.minambiente.it/ogc?map=/ms_ogc/WMS_v1.3/raster/IGM_100000.map)

N

Provincia di Massa - Carrara

PTC

Variante generale
di conformazione
al PIT/PPR e alla LR 65/2014

Quadro Conoscitivo

QC.7 INSEDIAMENTI STORICI ED EMERGENZE CULTURALI

adozione

Legenda

Limiti amministrativi

Insediamenti recenti

INSEDIAMENTI STORICI

Centro e nuclei di antica formazione

Agglomerati di impianto storico

Edificato di impianto storico (Volo GAI 1954)

[ ] Alpeggi e casali (dato in costruzione)

RETE INFRASTRUTTURALE DI INTERESSE STORICO

Viabilità (Volo GAI 1954)

Ferrovia (Volo GAI 1954)

Antiche percorrenze

Via Vandelli

Via degli Abati

Via del Volto Santo

Via Francigena

BENI ARCHITETTONICI E STORICO CULTURALI

Immobili soggetti a vincolo diretto (art. 10 del D.Lgs. 42/2004)

Beni archeologici tutelati ai sensi della paete II del D.Lgs. 42/2004

Beni architettonici tutelati ai sensi della parte II del D.Lgs. 42/2004

Architetture con funzioni difensive e/o militari

Torre,Forte/Fortezza,Città Bastionata,Castello,Borgo Fortificato,Casa Torre

Tracce del secondo conflitto mondiale , postazioni della linea gotica

Architetture religiose e luoghi della fede

Santuario, Pieve, Oratorio, Convento, Chiese, Cappella ...

Elementi votivi e religiosi minori diffusi (cappelle, marginette, maestà, ...)

Opifici

Opifici manifatturieri della Toscana del XIX secolo (Regione Toscana)
Cartiera,Cereria,Concia,Fattoria,Fornace,Frantoio,Frullone,Gualchiera, Maceratoio,Molino,Polveriera,Seccatoio,Tintoria,Vivaio

Siti e ritrovamenti archeologici

Siti di ritrovamento delle statue stele

Beni di archeologia mineraria e protoindustriale

Cave antiche (carte geomorfologiche delle Linee guida sui ravaneti) e miniere

Elementi della viabilità storica di cava

Colonie

Giardini storici, ville
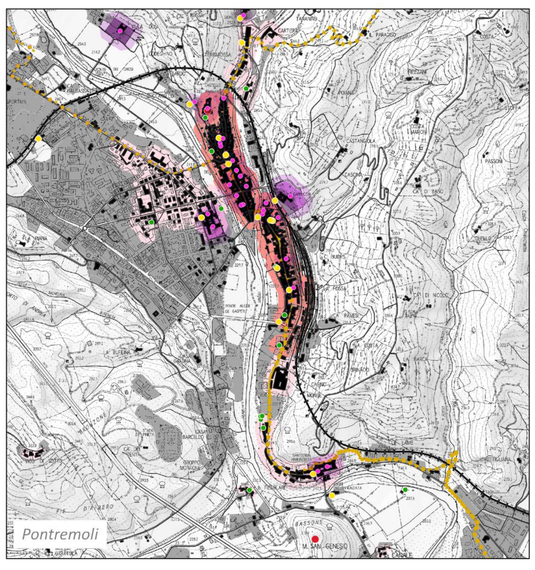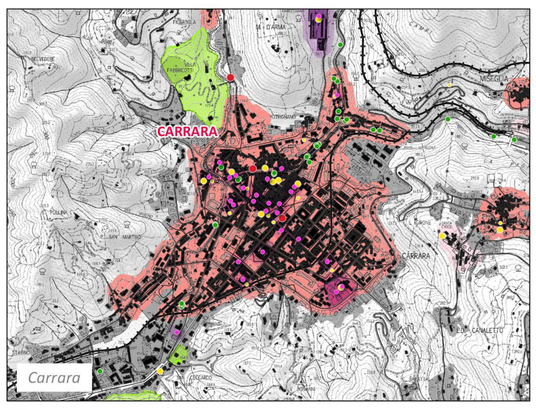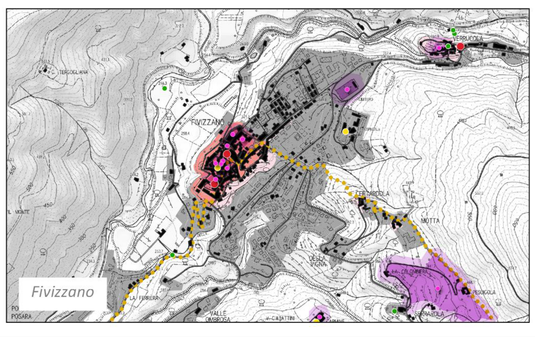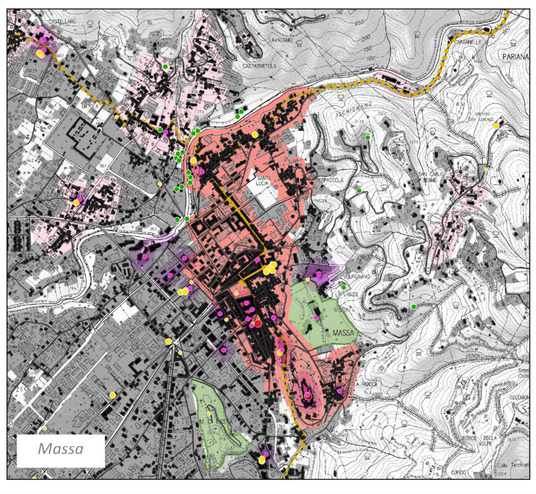
Pinete, parchi e aree di valore ambientali