Provincia di Massa - Carrara

PTC

Variante generale
di conformazione
al PIT/PPR e alla LR 65/2014

Quadro Propositivo

STRATEGIA DELLO SVILUPPO

QP.6 ASSETTO DEL TERRITORIO. INSEDIAMENTI E RETE DEI SERVIZI ED ATTREZZATURE DI AREA VASTA

adozione

Legenda

Limiti amministrativi

Organizzazione generale degli insediamenti e delle relative attrezzature

- Insediamenti di impianto storico
- Insediamenti di impianto recente a prevalente funzione residenziale o mista
- Insediamenti a carattere specialistico
- Aree a verde, ricreative e sportive
- Insediamenti a prevelente funzione produttiva o commerciale
- Aree estrattive

Contesti integrati per la valorizzazione dei paesaggi locali (Progetti di Paesaggio)

A
- Qualificazione e fruizione del bacino del Fiume Magra e dei paesaggi della Lunigiana (A)
- Qualificazione e fruizione del litorale marinoe la fascia costiera e dei paesaggi del mare (B)
- Qualificazione e fruizione delle Alpi Apuane e dei paesaggi del marmo (C)

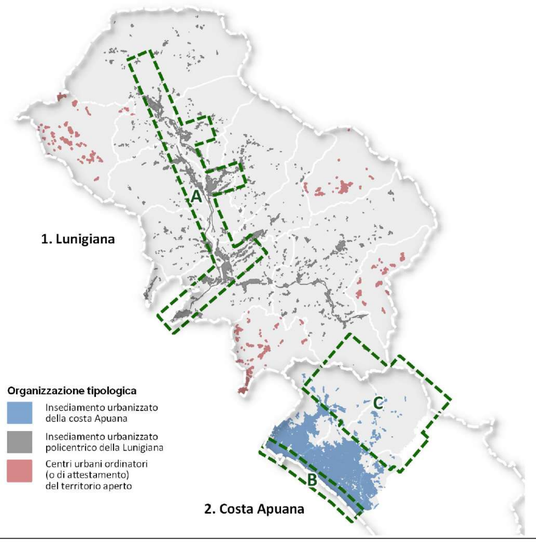

1. Lunigiana

2. Costa Apuana

Organizzazione tipologica

- Insediamento urbanizzato della costa Apuana
- Insediamento urbanizzato policentrico della Lunigiana
- Centri urbani ordinatori (o di attestamento) del territorio aperto

Servizi e attrezzature di area vasta e/o competenza provinciale

Servizi e attrezzature istituzionali e di interesse generale

- di rango provinciale e regionale
  Regione (Genio Civile)
  Prefettura (Pontremoli, Massa)
  Provincia
  Autorità portuale
  Motorizzazione Civile
  Tribunale

- di rango comunale e intercomunale
  Unione dei Comuni
  Comuni
  Forze dell'ordine
  Vigili del fuoco

Attrezzature per la formazione e l'istruzione

Poli universitari e per l'alta formazione superiore
Accademia di Belle Arti
Servizi informativi e altre attività di formazione superiore

Poli e servizi e attrezzature scolastici di secondo grado e relative previsioni

- MANUTENZIONE, RESTAURO, RISTRUTTURAZIONE ED ADEGUAMENTO
  - MSIS001007 - MSIS001007 - ISTITUTO D'ISTRUZIONE SUPERIORE P.ROSSI (Liceo classico), MASSA
  - MSIS001007 - MSPM00101P - LIC. LING. SCIENZE UM. ECON. SOC "PASCOLI" (liceo), MASSA
  - MSIS00600A - IST. PROF.LE-TECN."SALVETTI" – MASSA (Istituto professionale), MASSA
  - MSIS01100T - ALBERGHIERO PACINOTTI BELMESSERI (Istituto professionale), BAGNONE
  - MSIS01100T - IPSIA PACINOTTI BELMESSERI Pontremoli (Istituto professionale), PONTREMOLI*
  - MSIS01100T - ISTITUTO PACINOTTI BELMESSERI - MAT (Istituto professionale), BAGNONE
  - MSIS01200N - LICEO DA VINCI (Liceo), AULLA*
  - MSIS01200N - LICEO SCIENTIFICO E MAGISTRALE DA VINCI di Pontremoli (Liceo), PONTREMOLI
  - MSIS01200N - MSIS01100T - LICEO DA VINCI – ISTITUTO PACINOTTI BELMESSERI (Liceo), VILLAFRANCA IN LUNIGIANA
  - MSIS014009 - ISTITUTO PROFESSIONALE PER IL MARMO TACCA, CARRARA*
  - MSIS014009 - MSSD014016 - "PALMA" LICEO ARTISTICO E MUSICALE (Liceo), MASSA
  - MSIS014009 - MSSD014016 - LABORATORI "PALMA" LICEO ARTISTICO E MUSICALE, MASSA
  - MSIS01700R - ISIS ZACCAGNA (Istituto tecnico professionale), CARRARA
  - MSPS01000B - MSPS01000B - PALESTRA LIC. SCIENTIFICO "FERMI", MASSA
  - MSRH010005 - IPSEOA "MINUTO" (Istituto professionale alberghiero), MASSA*
  - MSRH010005 - SUCCURSALE TONIOLO IPSEOA "MINUTO" (Istituto professionale), MASSA*
- RISTRUTTURAZIONE CON RIQUALIFICAZIONE, INTEGRAZIONE ED AMPLIAMENTO
  - MSIS002003 - IIS "M.MONTESSORI – E. REPETTI" Via Lunense (Liceo linguistico), CARRARA*
  - MSIS002003 - ISTITUTO PEDAGOGICO MONTESSORI di via M.POLO, CARRARA*
  - MSIS00600A - FIORILLO-EINAUDI (Tecnico e professionale), CARRARA
  - MSIS01100T - ISTITUTO PACINOTTI (Istituto professionale), FIVIZZANO*
  - MSIS014009 - GENTILESCHI (Liceo Artistico), CARRARA
  - MSIS01700R-MSPS020002 - ITIS GALILEI-LICEO SCIENTIFICO MARCONI, CARRARA
  - MSIS01800L - IS "MEUCCI" (Istituto professionale), MASSA*
  - MSPS01000B - LIC. SCIENTIFICO "FERMI" (Liceo), MASSA
- PROGRESSIVA DISMISSIONE, CON RIGENERAZIONE O RIFUNZIONALIZZAZIONE IN ALTRE DESTINAZIONI
  - MSIS01100T - MSIC81600R - ISTITUTO PACINOTTI BELMESSERI (Istituto professionale), FIVIZZANO
  - MSIS01100T - ISTITUTO PACINOTTI BELMESSERI - OFFICINE, BAGNONE
- DEMOLIZIONE E RICOSTRUZIONE, SOSTITUZIONE EDILIZIA CON INCREMENTO VOLUMETRICO
  - MSIS002003 - IIS "M.MONTESSORI – E. REPETTI" Viale XX Settembre (Liceo), CARRARA
  - MSIS00600A - EX OFFICINE BARSANTI – FIORILLO (Professionale), CARRARA
  - MSIS00600A - ISTITITUTO "BARSANTI" – MASSA (Istituto professionale), MASSA

* Per l'attrezzatura sono previste ulteriori categorie di intervento come indicato nelle "Schede analitiche propositive"

Servizi e attrezzature per le attività di protezione civile
Sala Operativa Provinciale di PC
Sede COM
Area di Ammassamento Soccorritori
Deposito d'area

Poli, servizi e attrezzature espositive e ludico-ricreative

IMM - polo esositivo a carattere regionale (Carrara Fiere)
Servizi espositivi a carattere locale "Comano Cavalli"

Concessioni per acque minerali e termali:
- *Undulna - Terme della Versilia a Montignoso*
- *Equi Terme a Fivizzano*
- *San Carlo e Fontana Morosa a Massa*
- *Montelungo e Cavezzana d'Antena a Pontremoli*

Poli, servizi e attrezzature socio-sanitari e ospedalieri

Ospedale
1 - *Ospedale Massa*
2 - *O.P.A. - Dipartimento materno - infantile*
3 - *Ospedale Apuane*
4 - *Ospedale Civico a Carrara*
5 - *Ospedale di Fivizzano*
6 - *Ospedale S. Antonio Abate a Pontremoli*

Altri servizi sanitari di livello comprensoriale
(Elisoccorso, Presidio distrettuale, Centro polispecialistico, Pronto soccorso cave, Casa della salute)

Poli, servizi e attrezzature culturali e museali

Centro visite del Parco delle Alpi Apuane (Massa, Equi Terme)
Centro visite del Parco dell'Appennino Tosco-Emiliano (Agriturismo Montagna Verde a Licciana Nard, Hotel Miramonti a Comano)

Musei
(Museo Arti plastiche (Carrara),Museo 'CARMI' (Carrara),Museo Castello Malaspina (Massa), Museo Civico del Marmo (Carrara), Museo del Castello Malaspina (Fosdinovo), Museo della memoria (Bagnone),Museo delle Statue Stele (Pontremoli), Museo di Storia Naturale della Lunigiana (Aulla), Museo diocesano (Massa),Museo Diocesano (Massa), Museo etnografico della Lunigiana (Villafranca), Museo etnologico della Lunigiana 'Luigi Bonacoscia' (Marina di Massa),Archivi della resistenza (Fosdinovo))

Teatri (Teatro della Rosa a Pontremoli,Teatro F. Quartieri a Bagnone, Teatro Guglielmi e Teatro dei Servi a Massa)

Impianti e dotazioni per la gestione dei rifiuti
Impianto TMB - Costa Mauro S.a.s.
Impianto TMB e Compostaggio - Cermec - Consorzio Ecologia e Risorse di Massa e Carrara S.p.A.

Aree sciistiche e relativi impianti di risalita

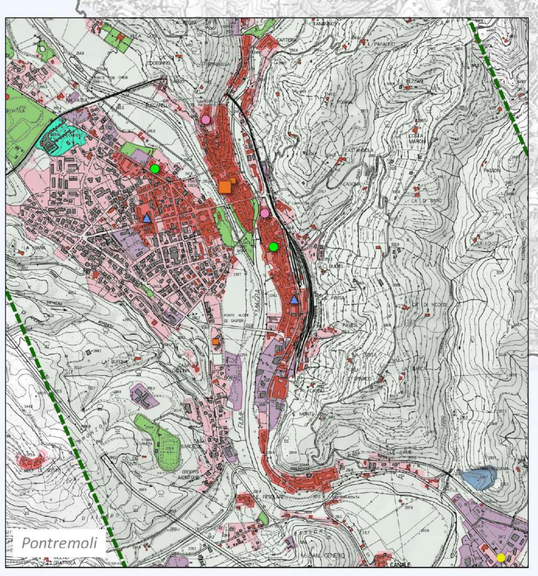

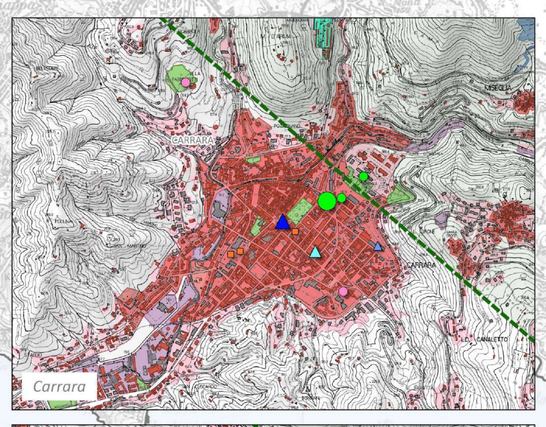

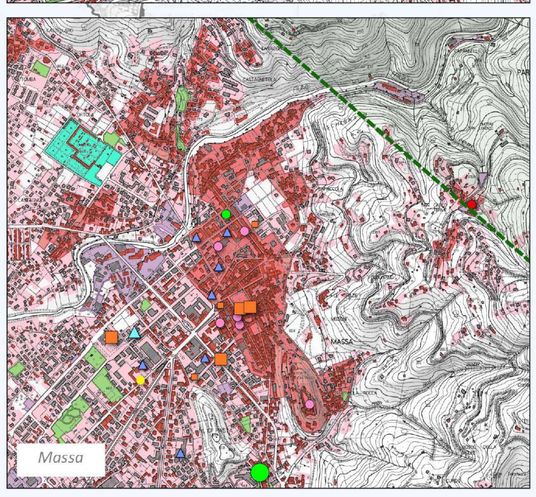

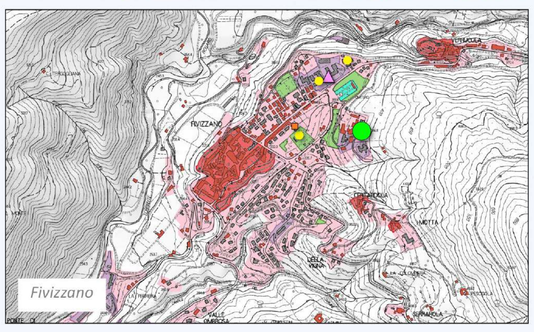

N

BASI CARTOGRAFICHE:
- Mosaico Carta Tecnica Regionale Toscana 10k (servizio download geoscopio Regione Toscana)
- IGM 100.000 (servizio wms Ministero dell'Ambiente http://wms.pcn.minambiente.it/ogc?map=/ms_ogc/WMS_v1.3/raster/IGM_100000.map)