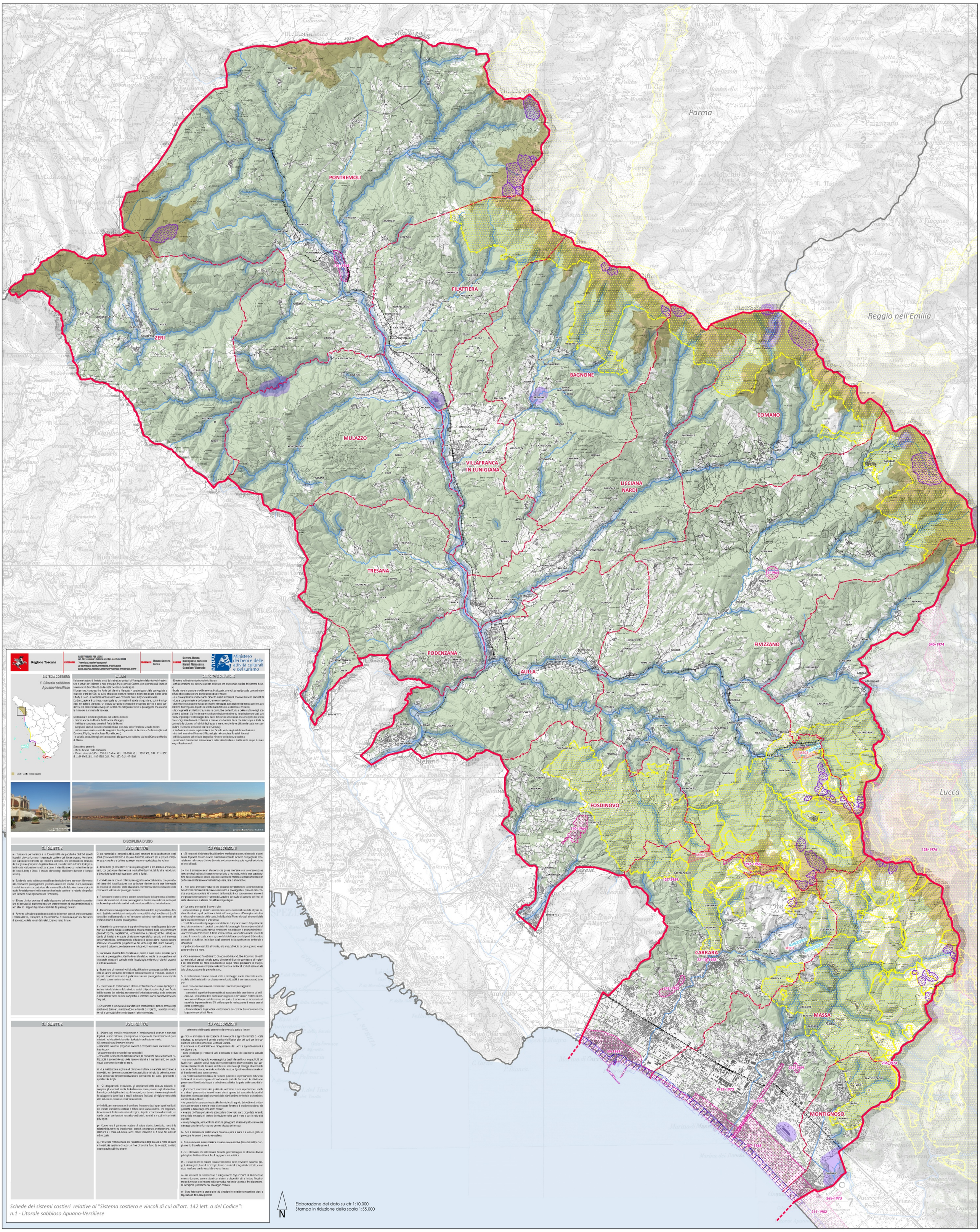

Schede dei sistemi costieri relative al "Sistema costiero e vincoli di cui all'art. 142 lett. a del Codice":
n.1 - Litorale sabbioso Apuano-Versiliese

Provincia di Massa - Carrara

PTC

Variante generale di conformazione al PIT/PPR e alla LR 65/2014

Quadro Conoscitivo

QC.10a PRINCIPALI VINCOLI SOVRAORDINATI. BENI PAESAGGISTICI

(Modificata in esito alle controdeduzioni alle osservazioni e al "Parere motivato" in materia di VAS)

Legenda

Limiti amministrativi

Immobili ed aree di notevole interesse pubblico
art.136 del Codice dei beni culturali e del paesaggio D.Lgs. 42/2004

Immobili ed aree dichiarati di notevole interesse pubblico

242-1952 - Zona delle cave di Monteverde sita nell'ambito del comune di Carrara, lett. c,d (D .M. 30/09/1952 G.U. 242 del 1952)
11-1955 - Viale Roma, che congiunge Massa a Marina di Massa e le aree fiancheggianti, lett.d (D.M. 14/12/1954 G.U. 11 del 1955)
22-10-1958 - Villa e parco Fabbricotti, lett.b (D .M. 22/10/1958)
127-1959 - Zona di Castelpoggio, sita nell'ambito del comune di Carrara, lett. d (D.M. 21/05/1959 G.U. 127 del 1959)
212-1959 - Zona circostante il castello di Malaspina, sita nell'ambito del comune di Massa, lett.c,d (D.M. 19/08/1959 G.U. 212 del 1959)
74-1964 - Zona circostante il castello della Verrucola in Fivizzano, lett. c,d (D.M. 22/02/1964 G.U. 74 del 1964)
101-1964 - Area della città vecchia di Pontremoli e della zona a nord della medesima, lett. c,d (D.M. 03/04/1964 G.U. 101 del 1964)
140-1964 - Zona del centro abitato e area circostante del comune di Fosdinovo, lett. c,d (D .M. 19/05/1964 G.U. 140 del 1964)
287-1968 - Zona litoranea nei comuni di Massa e Montignoso (il presente decreto costituisce estensione e rettifica dei precedenti provvedimenti: D.M. 09/06/1952, D.M. 10/12/1953, D.M. 21/10/1968), lett. c,d (D.M. 21/10/1968 G.U. 287 del 1968)
297-1968 - Località Campo Cecina nel comune di Carrara, lett. c,d (D.M. 24/10/1968 G.U. 297 del 1968)
59-1969 - Zona litoranea, sita nell'ambito del comune di Carrara, lett.c (D.M. 03/02/1969 G.U. 59 del 1969)
8-11-1973 - Dodici piante di pino radicate lungo la strada provinciale Massa-Avenza, lett. a (D.M. 08/11/1973 NOTIFICATO AD PERSONAM)
236-1974 - Zona della cima del monte Carchio in comune di Montignoso, lett. c,d (D.M. 02/10/1974 G.U. 236 del 1974)
(vedi anche singole schede di vincolo, elaborato 3B del PIT/PPR)

Beni archeologici tutelati ai sensi della parte II del D.Lgs. 42/2004

Beni archeologici tutelati ai sensi della parte II del D.Lgs. 42/2004

Beni archeologici tutelati ai sensi della parte II del D.Lgs. 42/2004 con valenza paesaggistica (vincoli ministeriali) sono tutelati ai sensi dell'art. 142 lett. m) e) dell'elaborato 7B della disciplina dei beni paesaggistici
ARCHEO0018 - 90450070001 Grotta preistorica di Equi
ARCHEO0019 - 90450070002 Area di rispetto alla grotta preistorica di Equi (da validare)
ARCHEO001B - 90450070002 Area di rispetto alla grotta preistorica di Equi (da validare)

Beni archeologici tutelati ai sensi della parte II del D.Lgs. 42/2004 con valenza paesaggistica (vincoli ministeriali) sono tutelati ai sensi dell'art. 142 lett. c) dell'elaborato 7B della disciplina dei beni paesaggistici
ARCHEO002 - 90450030001 CAVA ROMANA DI FOSSACAVA (da validare)
ARCHEO313 - 90450030034 CAVA ROMANA NELLA MODERNA CAVA DENOMINATA VENERETTA (da validare)
ARCHEO11E - 90450030334 CAVA ROMANA NELLA MODERNA CAVA DENOMINATA VENERETTA (da validare)

Aree tutelate per legge, Art.142 del Codice dei beni culturali e del paesaggio D.Lgs. 42/2004 *

Lett. a) - I sistemi costieri (vedi anche schede dei sistemi costieri, allegato C del PIT/PPR)

Lett.b) - I territori contermini ai laghi

Lett.c) - I fiumi, i torrenti, i corsi d'acqua

Lett.d) - Le montagne per la parte eccedente i 1200 m s/m

Lett.e) - I circhi glaciali

Lett.f) - I parchi e le relative aree di protezione esterna, le riserve nazionali e regionali e le riserve provinciali

Lett.g) - I territori coperti da foreste e boschi

Lett.m) - Le zone di interesse archeologico

MS01 - Zona comprendente la cava di marmo romana di Fossacava
MS02 - Zona comprendente la grotta di interesse preistorico di Tecchia della Gabellaccia (Carrara, Fivizzano, Fosdinovo)
MS03 - Zona comprendente Grotta e Riparo di interesse paleontologico e preistorico (Equi Terme , Fivizzano)
(vedi anche schede delle singole aree, allegato H del PIT/PPR)
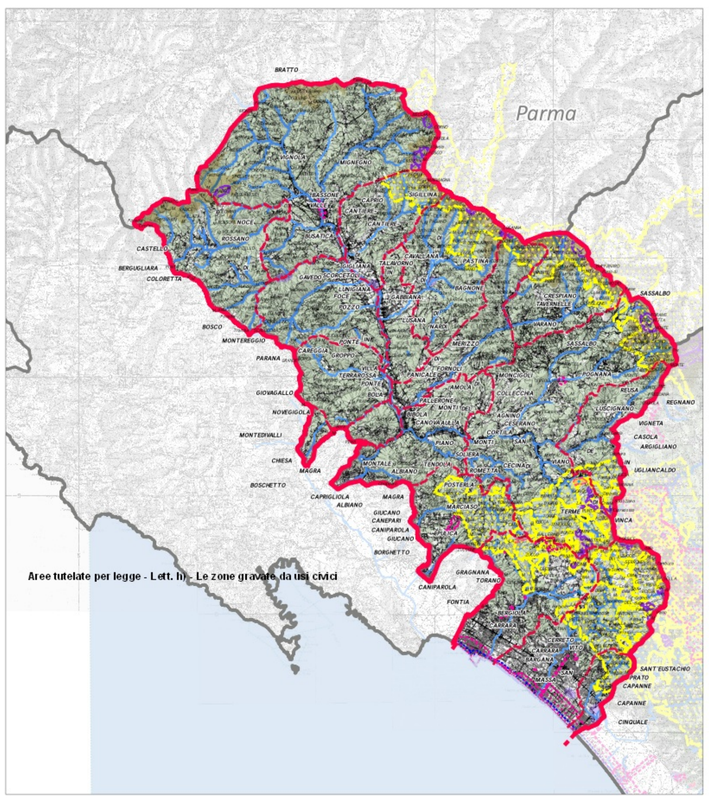
** la rappresentazione cartografica delle aree di cui all'art. 142 lettere a), b), c), d), g) del Codice ha valore meramente ricognitivo, ferma restando la sussistenza dei requisiti indicati all'allegato 7B del PIT/PPR.*