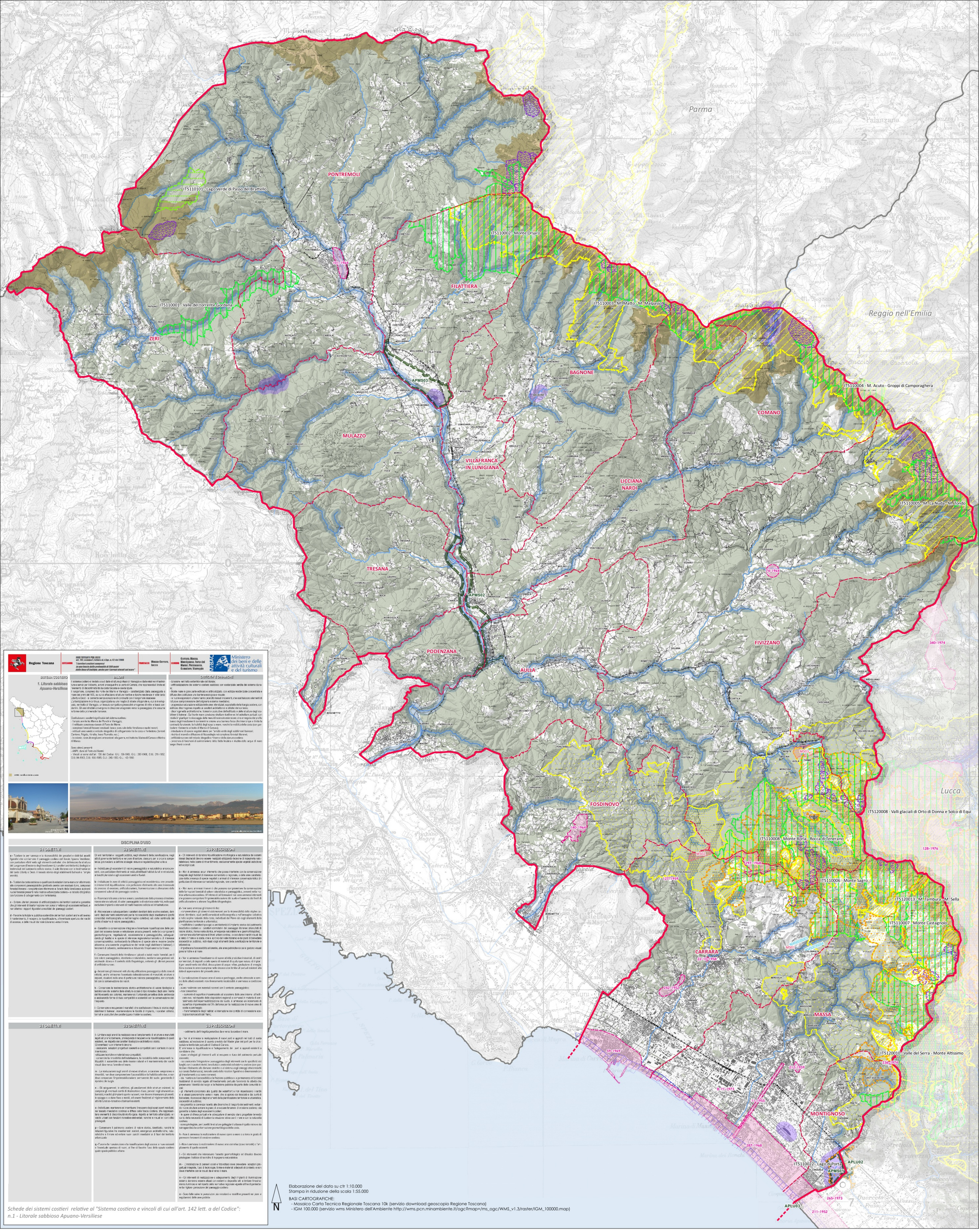

Provincia di Massa - Carrara

PTC

Variante generale
di conformazione
al PIT/PPR e alla LR 65/2014

Quadro Propositivo

STATUTO DEL TERRITORIO

QP.3 RICOGNIZIONE BENI PAESAGGISTICI E SISTEMA DELLE AREE PROTETTE

(Modificata in esito alle controdeduzioni alle osservazioni e al "Parere motivato" in materia di VAS)

Legenda

Limiti amministrativi

Immobili ed aree di notevole interesse pubblico (art.136 del Codice dei beni culturali e del paesaggio D.Lgs. 42/2004)

242-1952 - Zona delle cave di Monteverde sita nell'ambito del comune di Carrara, lett. c,d (D. M. 30/09/1952 G.U. 242 del 1952)
11-1955 - Viale Roma, che congiunge Massa a Marina di Massa e le aree fiancheggianti, lett.d (D.M. 14/12/1954 G.U. 11 del 1955)
22-10-1958 - Villa e parco Fabbricotti, lett.b (D .M. 22/10/1958)
127-1959 - Zona di Castelpoggio, sita nell'ambito del comune di Carrara, lett. d (D.M. 21/05/1959 G.U. 127 del 1959)
212-1959 - Zona circostante il castello di Malaspina, sito nell'ambito del comune di Massa, lett.c,d (D.M. 19/08/1959 G.U. 212 del 1959)
74-1964 - Zona circostante il castello della Verrucola in Fivizzano, lett. c,d (D.M. 22/02/1964 G.U. 74 del 1964)
101-1964 - Area della città vecchia di Pontremoli e della zona a nord della medesima, lett. c,d (D.M. 03/04/1964 G.U. 101 del 1964)
140-1964 - Zona del centro abitato e area circostante del comune di Fosdinovo, lett. c,d (D .M. 19/05/1964 G.U. 140 del 1964)
287-1968 - Zona litoranea nei comuni di Massa e Montignoso (il presente decreto costituisce estensione e rettifica dei precedenti provvedimenti: D.M. 09/06/1952, D.M. 10/12/1953, D.M. 21/10/1968), lett. c,d (D.M. 21/10/1968 G.U. 287 del 1968)
297-1968 - Località Campo Cecina nel comune di Carrara, lett. c,d (D.M. 24/10/1968 G.U. 297 del 1968)
59-1969 - Zona litoranea, sita nell'ambito del comune di Carrara, lett.c (D.M. 03/02/1969 G.U. 59 del 1969)
8-11-1973 - Dodici piante di pino radicate lungo la strada provinciale Massa-Avenza, lett. a (D.M. 08/11/1973 NOTIFICATO AD PERSONAM)
236-1974 - Zona della cima del monte Carchio in comune di Montignoso, lett. c,d (D.M. 02/10/1974 G.U. 236 del 1974)
(vedi anche singole schede di vincolo, elaborato 3B del PIT/PPR)

Aree tutelate per legge (Art.142 del Codice dei beni culturali e del paesaggio D.Lgs. 42/2004) *

Lett. a) - I sistemi costieri (vedi anche schede dei sistemi costieri, allegato C del PIT/PPR)

Lett.b) - I territori contermini ai laghi

Lett.c) - I fiumi, i torrenti, i corsi d'acqua

Lett.d) - Le montagne per la parte eccedente i 1200 m.s.l.m

Lett.e) - I circhi glaciali

Lett.f) - I parchi e le relative aree di protezione esterna, le riserve nazionali e regionali e le riserve provinciali

Lett.g) - I territori coperti da foreste e boschi

Lett.m) - Le zone di interesse archeologico
MS01 - Zona comprendente la cava di marmo romana di Fossacava
MS02 - Zona comprendente la grotta di interesse preistorico di Tecchia della Gabelloccia (Carrara, Fivizzano, Fosdinovo)
MS03 - Zona comprendente Grotta e Riparo di interesse paleontologico e preistorico (Equi Terme , Fivizzano)
(vedi anche schede delle singole aree, allegato H del PIT/PPR)

** la rappresentazione cartografica delle aree di cui all'art. 142 lettere a), b), c), d), g) del Codice ha valore meramente ricognitivo, ferma restando la sussistenza dei requisiti indicati all'allegato 7B del PIT/PPR.*

Beni archeologici tutelati ai sensi della parte II del D.Lgs. 42/2004

Beni archeologici tutelati ai sensi della parte II del Codice (assimilate a quelle di cui all'art. 142 c.1 lett.m)

Beni archeologici tutelati ai sensi della parte II del D.Lgs. 42/2004 con valenza paesaggistica ricadenti nelle zone tutelate di cui all'art. 11.3 lett. a) e b)'.
ARCHEO001A - 90450070001 Grotta preistorica di Equi
ARCHEO001B - 90450070002 Area di rispetto alla grotta preistorica di Equi (da validare)

Beni archeologici tutelati ai sensi della parte II del D.Lgs. 42/2004 con valenza paesaggistica coincidenti con le zone tutelate di cui all'art. 11.3 lett. c).
ARCHEO002 – 90450030003 CAVA ROMANA DI FOSSACAVA (da validare)
ARCHEO313 – 90450030334 CAVA ROMANA NELLA MODERNA CAVA DENOMINATA VENDRETTA (da validare)

Parchi Nazionali e Regionali

Parco Nazionale dell'Appennino Tosco - Emiliano
Area parco

Parco Regionale delle Alpi Apuane
Area parco
Aree contigue di cava
Area contigua

Ex Aree naturali Protette di Interesse Locale (ANPIL) (Proposta di "Riserve Regionali" art.45 L.R. 30/2015)

APMS01 - Lago di Porta
APMS02 - Fiume Magra in Lunigiana
APMS03 - Fiume Magra 2

Siti della Rete Natura 2000

Siti di protezione speciale (ZPS)
IT5110022 - Lago di Porta
IT5120015 - Praterie primarie e secondarie delle Apuane

Siti di interesse regionale (SIR)
IT5110101 - Lago Verde di Passo del Brattello

Zone speciali di conservazione (ZSC) e Siti di interesse comunitario (SIC)
IT5110001 - Valle del torrente Gordana
IT5110002 - Monte Orsaro
IT5110003 - M. Matto - M. Malpasso
IT5110004 - M. Acuto - Groppi di Camporaghera
IT5110005 - M. La Nuda - M. Tondo
IT5110006 - Monte Sagro
IT5110007 - Monte Castagnolo
IT5110008 - Monte Borla - Rocca di Tenerano
IT5120008 - Valli glaciali di Orto di Donna e Solco di Equi
IT5120010 - Valle del Serra - Monte Altissimo
IT5120013 - M. Tambura - M. Sella

Aree tutelate per legge - Lett. h) - Le zone gravate da usi civici (Ricognizione del PIT/PPR)

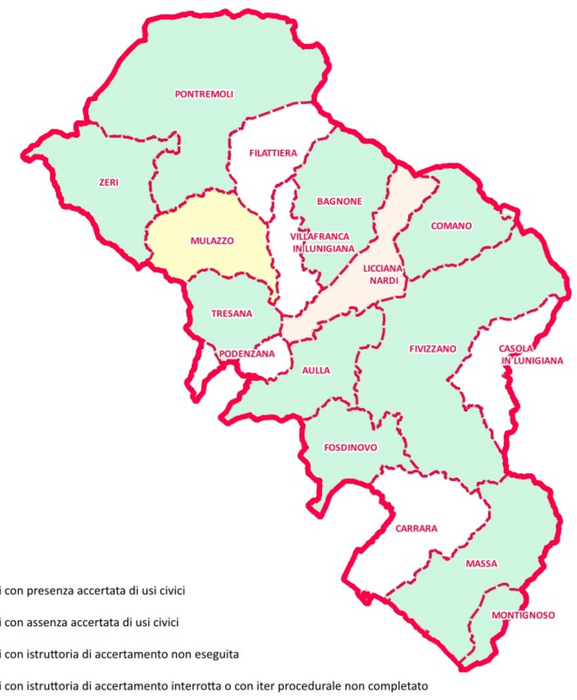

Comuni con presenza accertata di usi civici
Comuni con assenza accertata di usi civici
Comuni con istruttoria di accertamento non eseguita
Comuni con istruttoria di accertamento interrotta o con iter procedurale non completato