

**Regione Toscana**

**SISTEMA COSTIERO**  
1. Litorale sabbioso Apuano-Versiliese

**OGGETTO**  
L'obiettivo è quello di assicurare la difesa e la valorizzazione del sistema costiero, in particolare del litorale sabbioso Apuano-Versiliese, attraverso la pianificazione urbanistica e paesaggistica, al fine di garantire la sicurezza, la fruizione e la valorizzazione del territorio.

**DISCIPLINA D'USO**  
L'obiettivo è quello di disciplinare l'uso del territorio, in particolare quello relativo alle attività turistiche, ricreative e sportive, al fine di garantire la qualità del paesaggio e la fruizione del territorio.

**PROSPETTIVE**  
L'obiettivo è quello di individuare le prospettive di sviluppo del territorio, in particolare quelle relative alle attività turistiche, ricreative e sportive, al fine di garantire la qualità del paesaggio e la fruizione del territorio.

**OGGETTO**  
L'obiettivo è quello di assicurare la difesa e la valorizzazione del sistema costiero, in particolare del litorale sabbioso Apuano-Versiliese, attraverso la pianificazione urbanistica e paesaggistica, al fine di garantire la sicurezza, la fruizione e la valorizzazione del territorio.

**DISCIPLINA D'USO**  
L'obiettivo è quello di disciplinare l'uso del territorio, in particolare quello relativo alle attività turistiche, ricreative e sportive, al fine di garantire la qualità del paesaggio e la fruizione del territorio.

**PROSPETTIVE**  
L'obiettivo è quello di individuare le prospettive di sviluppo del territorio, in particolare quelle relative alle attività turistiche, ricreative e sportive, al fine di garantire la qualità del paesaggio e la fruizione del territorio.

Schede dei sistemi costieri relative al "Sistema costiero e vincoli di cui all'art. 142 lett. a) del Codice":  
n.1 - Litorale sabbioso Apuano-Versiliese

Elaborazione del dato su cfr 1:10.000  
Stampa in riduzione dello scalo 1:55.000

Provincia di Massa - Carrara

# PTC

Variante generale  
di conformazione  
al PIT/PPR o alla LR 65/2014

Quadro Conoscitivo  
**QC.10a PRINCIPALI VINCOLI SOVRAORDINATI.**  
**BENI PAESAGGISTICI**  
(Modificata in esito alle contraddizioni alle osservazioni, al "Parere motivato" in materia di VAS) e alla Conferenza Paesaggistica

**Legenda**

**Limiti amministrativi**

**Beni di area di interesse pubblico art. 136 del Codice dei beni culturali e del paesaggio D.Lgs. 42/2004**

**Immobili di via dichiarati di notevole interesse pubblico**

**Arete tutelate per legge, Art. 142 del Codice dei beni culturali e del paesaggio D.Lgs. 42/2004**

- Let. a - I sistemi costieri (vedi anche schede dei sistemi costieri, allegato C del PIT/PPR)
- Let. b - I vincoli paesaggistici
- Let. c - I fiumi, torrenti, i corsi d'acqua
- Let. d - La montagna per la parte eccedente i 1200 metri
- Let. e - I circhi glaciali
- Let. f - I parchi e la relativa area di protezione esterna, la riserva nazionale e regionale e la riserva provinciale
- Let. g - I vincoli paesaggistici
- Let. h - Le zone di interesse storico-archeologico

**Beni archeologici tutelati ai sensi della parte II del D.Lgs. 42/2004**

Beni archeologici tutelati ai sensi della parte II del D.Lgs. 42/2004 con vincolo paesaggistico coincidente con le zone tutelate di cui all'art. 113 lett. a) e b) dell'elaborato 79 della disciplina dei beni paesaggistici:

- ARCH0001A - 9045007002: Grotta preistorica di Equi
- ARCH0001B - 9045007002: Area di rispetto alla grotta preistorica di Equi (da valutare)

Beni archeologici tutelati ai sensi della parte II del D.Lgs. 42/2004 con vincolo paesaggistico coincidente con le zone tutelate di cui all'art. 113 lett. c) dell'elaborato 79 della disciplina dei beni paesaggistici:

- ARCH0002 - 9045003003: CAVA ROMANA DI FOSSICIAIA (da valutare)
- ARCH0003 - 9045003004: CAVA ROMANA NELLA MODERNA CAVA DENOMINATA VENEDETTA (da valutare)

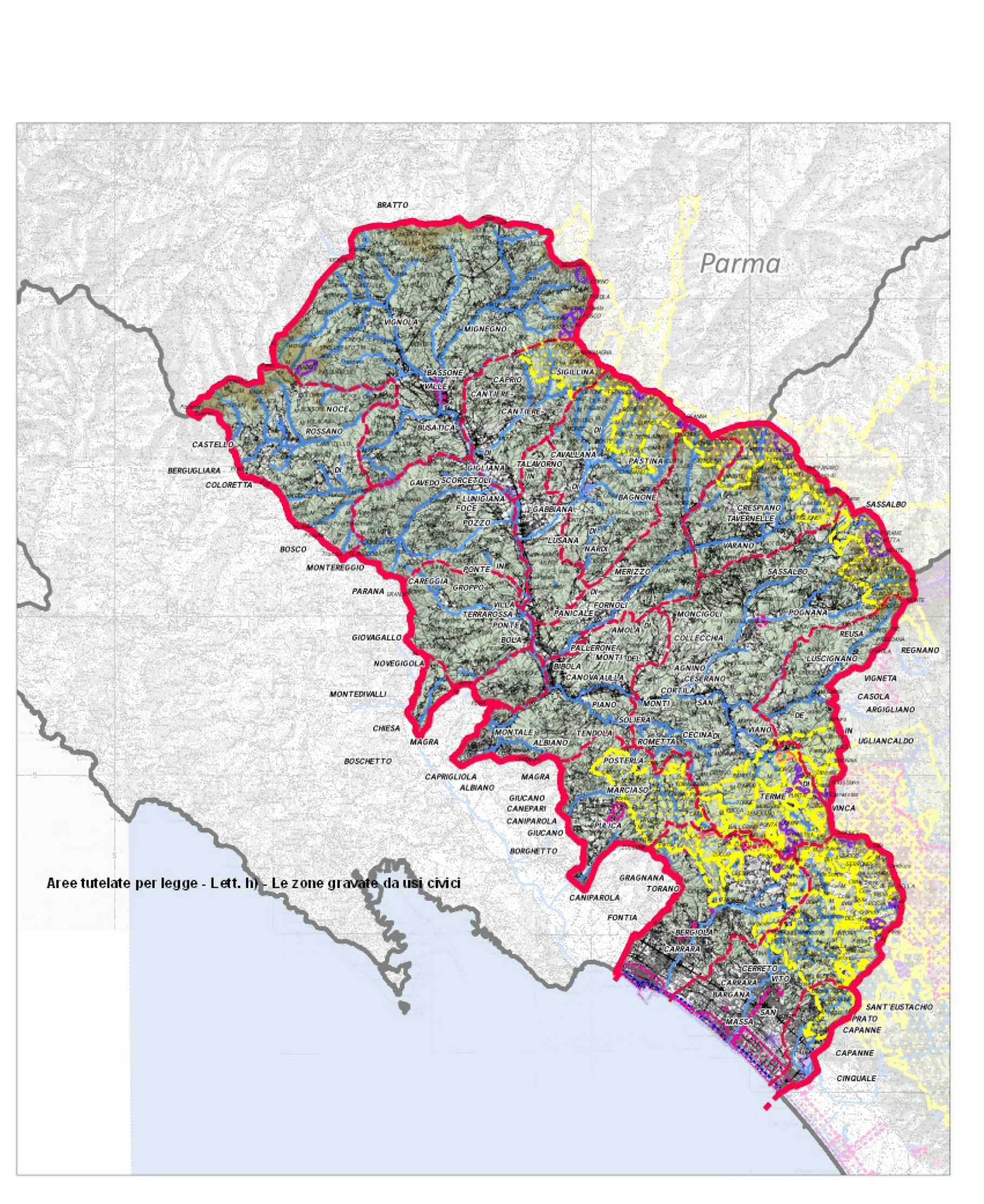

\* la rappresentazione cartografica delle aree di cui all'art. 142 lettere a), b), c), d), g) del Codice ha valore meramente ricognitivo, ferma restando la sussistenza dei requisiti indicati all'allegato 78 del PIT/PPR.